

Comune e taglio:	MONASTIER DI TREVISO - 7
Scala:	1:2.000

Data	Revisione n°	Redatto	Controllato	Approvato
Data aggiornamento carta:	30/09/2021			
Data di stampa:	11/11/2021			

Al sensi degli art. 2963-2969 C.C. e degli art. 427-431 C.P. è vietata la riproduzione e l'uso del presente elaborato senza autorizzazione scritta di AP Reti Gas S.p.A.

Legenda

- BUFFER DI 50 m DA ASSE STRADALE OVE RISULTA PRESENTE TUBAZIONE GAS METANO (ZONA METANIZZATA)
- CENTRO ABITATO DOVE È UBICATA LA CASA COMUNALE (MUNICIPIO)
- CONFINE COMUNALE

SONO INDIVIDUATE COME "NON METANIZZATE" LE PORZIONI DI TERRITORIO SENZA CAMPITURA COLORATA, AL DI FUORI DEL CENTRO ABITATO DOVE È UBICATA LA CASA COMUNALE, AD UNA DISTANZA DI ALMENO 50 METRI DALLA CONDOTTA DI RETE DEL GAS METANO

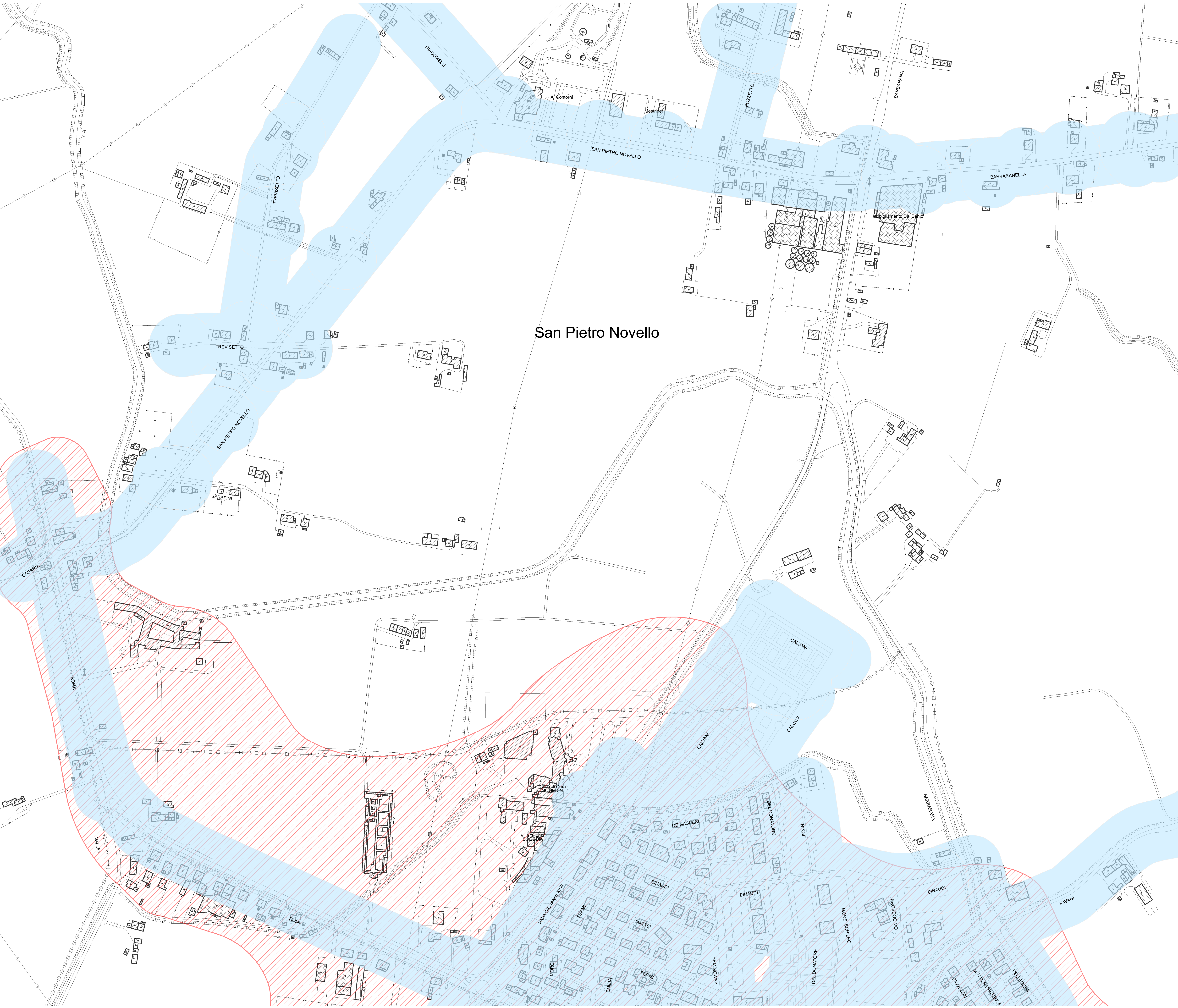

San Pietro Novello

